

Praktik-INFO, juni 2019

Til alle praktikskoler og kommuner, der samarbejder med læreruddannelsesafdelingen på **Campus Carlsberg**

Indhold:

- ✓ Praktikdatoer
- ✓ Praktikfordelingen til næste års praktikker
- ✓ Særligt tilrettelagte praktikker i efteråret
- ✓ Praktiktemadage – **NB ny dato til PR3**
- ✓ Praksissamarbejde på 1. årgang og på 2.-4. årgang

Praktikdatoer:

LU Carlsberg og Helsingør

	Periode	Velkomstdag	Trepartssamtale	Modulgodkend	Opgaveaflevering	Prøve
EFTERÅR 2019						
NIVEAU 1, PR1 Sommeroptag 2018, alle profiler + HELSINGØR	Uge 37 – 49: ons- + torsdag Uge 40 – 41 = alle dage	Uge 25, torsdag den 20. juni, 2019 Ellers i august	Uge 41 - 45	Uge 50 fredag	Uge 51 Onsdag den 18.12 - Store afleveringsdag	Uge 2 + 3
ASTE Niveau III, PR3 (Sommeroptag 16)	Uge 40 – 41 + 43-46	Fastsættes af skoler i samarbejde med de studerende	Uge 43 - 44	Uge 50 fredag	Uge 51 Onsdag den 18.12.2019	Uge 2 + 3
FORÅR 2020						
Niveau I, PR1 Vinteroptag 2019	Uge: 4 – 12 Udstrakt, 4,7-11 Ons-, tors- og fredag Blokuger: 5,6 + 12	Uge 2, fredag den 10. januar 2020. Eksamensteamet friholde denne dag	Uge 8 - 11	Uge 13 fredag	Uge 14 Fredag den 3. april	Uge 17 - 18
Niveau II, PR2 (Sommeroptag 17 + vinteroptag 18)	Uge 13 – 19	Uge 2, fredag den 10. januar 2020 Eksamensteamet friholde denne dag	Uge 16 - 17	Uge 20 Fredag den 15. maj	Uge 29. maj / Store afleveringsdag	Uge 23 - 24
Niveau III, PR3 (Sommeroptag 16 + vinteroptag 17)	Uge 7 – 13 (inkl. vinterferie)	Uge 2, fredag den 10. januar eksamensteamet friholde denne dag	Uge 10 - 12	Uge 14 Fredag den 3. april	Uge 16 Fredag den 17. april	Uge 18 - 19

Praktikfordelingen til næste års praktikker

- **PR1, Niveau I:**
Praktikgrupperne til denne praktik er fordelt, og vi håber, de studerende allerede har været til velkomstdag/taget kontakt til skolerne.
- **PR3, Niveau III & PR2, Niveau II:**
Praktikgrupperne bliver dannet efter sommerferien, og vi forventer at kunne melde fordelingen ud til jer primo oktober.

Særligt tilrettelagte praktikker i efteråret

Vi har igen i år brug for praktikpladser, som er placeret uden for de almindelige praktikperioder. De bruges til meritstuderende og studerende, som er på en særlig studieplan pga. tidligere orlov. Særligt med hensyn til PR3 til meritstuderende er der et voksende behov, da denne gruppe bliver større i disse år.

Der er allerede flere af jer, der har fået en henvendelse fra os, men vi vil blive glade, hvis flere er indstillet på at tage en enkelt studerende i særlig praktik. I må meget gerne henvende jer direkte til Allan, alm@kp.dk

Praktiktemadage

Der er fortsat praktiktemadage for praktiklærere i tilknytning til hvert praktikkniveau. Dagen afsluttes med et samarbejds møde, hvor praktiklærer og KP-underviseren kan mødes og tale om det forestående samarbejde. Der udsendes link til tilmelding ca. en måned før temadagen.

Her er link til tilmelding til PR3: <https://www.survey-xact.dk/LinkCollector?key=UWCWCU15S29K>

Tilmeldingsfrist den 21. august.

Programmet kan ses på Praktikportalen.

PR1 - PRAKTIKTEMADAG (+ interesserede fra ASTE PR3) Inkl. samarbejds møde for praktiklærer + KP-undervisere	Uge 36 OBS: Onsdag 28.august 2019
PR3 - PRAKTIKTEMADAG Inkl. samarbejds møde for praktiklærer + KP-undervisere	Uge 6 Onsdag den 5.februar 2020
PR2 - PRAKTIKTEMADAG Inkl. samarbejds møde for praktiklærer + KP-undervisere	Uge 12 Onsdag den 18.marts 2020

Praksissamarbejde

Som følge dels af evaluering af tidligere års erfaringer med praksissamarbejde, dels af arbejdet med en ny fælles studieordning for læreruddannelserne på KP er der sket studieordningsmæssige ændring. I det kommende år vil det primært gælde 1. årgang.

1. årgang

De studerende, der starter efter sommerferien sættes på hold efter deres 1. undervisningsfag. Hvert hold får tildelt 2-3 skoler, som de samarbejder med de første 2 studieår. De tildeles skolen som én stor skolegruppe på det første år. Skolegruppen bliver så vidt muligt til 4-personers praktikgrupper til PR1 på 2. studieår.

I første semester er der praksissamarbejde om *intromodulet*. I dette modul skal de studerende opnå et nyt kendskab til skolen og til lærerarbejdet gennem to opgaver, hvor de bl.a. henter empiri på skolen.

I andet semester er der et fagligt praksissamarbejde knyttet til de studerendes undervisningsfag 1: dansk, engelsk eller matematik.

En praksissamarbejds lærer fra skolen knyttes til lærerteamet på KP og fungerer bl.a. som gæstelærer.

Der er samarbejds møde mellem praksissamarbejds lærer og KP-lærerteam:

- VINTEROPTAG 2019: den 4. september 2019 på Campus Carlsberg kl. 13.00 – 14.45
- SOMMEROPTAG 2019: den 4. september 2019 på Campus Carlsberg kl. 15.00 – 16.30

De skoler, der deltager som praksissamarbejdsskoler i 19-20 er udpeget, og der kan komme justeringer, når vi har dannet de endelige hold efter optagelsesfristen. Disse skoler får mere information om samarbejdet.

2.-4. årgang

Praksissamarbejdet er fortsat koncentreret omkring professionsfaglige relevante forhold, der f.eks. kan være udviklingsorienterede eller eksperimenterende. Det kan have fokus på kulturelle, pædagogiske, didaktiske og undervisningsfaglige aspekter. De konkrete mål for praksissamarbejdet tager udgangspunkt i de konkrete kompetencemål for de implicerede moduler fra læreruddannelsen.

Praktikskolerne kan via tilbud om praksissamarbejdet sætte fokus på skolens særlige indsatsområder, få styrket arbejdet med særlige forhold eller udvikle områder i skolen. Skoler kan desuden fortsat henvende sig til praktikteamet, hvis skolen gerne vil tage initiativ til et praksissamarbejde, så videreformidler vi kontakt til den relevante faggruppe.

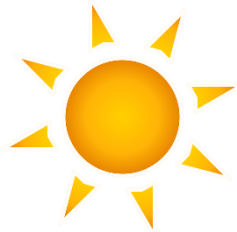

Tak!

Praktikteamet siger stor tak for samarbejdet i dette studieår. Vi glæder os til det fortsatte samarbejde fra august og ønsker jer alle en rigtig god sommer!

Juni 2019.

Maibritt & Natascha samt Allan, Oluf & Tine Sofie

praktik@kp.dk